

## LISTA DE ADMITIDOS

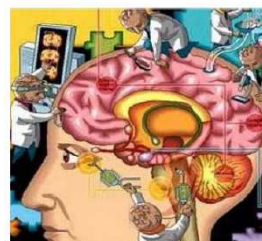

UTRILLAS, NOVIEMBRE - DICIEMBRE  
2014

AMPARO DOMINGO ROYO	CEIP VILLA DE UTRILLAS
OSCAR GUIMARA IZQUIERDO	CEIP VILLA DE UTRILLAS
CONCEPCIÓN HUESO JARQUE	CEIP VILLA DE UTRILLAS
MARIA ISABEL NAVARRO BELTRAN	CEIP VILLA DE UTRILLAS
MARÍA ESTHER LANCIS HERNÁNDEZ	CEPA CUENCA MINERA
RAQUEL CANO SEGURA	CRA ALTO MAESTRAZGO
PATRICIA ANA LETOSA BASOLS	CRA ALTO MAESTRAZGO
ESTEFANÍA MONFORTE GARCÍA	CRA ALTO MAESTRAZGO
VICTORIA TENA DAUDÉN	CRA ALTO MAESTRAZGO
ESPERANZA BORREGO NOVELLA	CRA DE MUNIESA
JUANA MARI GONZÁLEZ ALQUÉZAR	CRA DE MUNIESA
MARTA M. LAHOZ ABADÍA	CRA DE MUNIESA
ROSA PEREIRA LATORRE	CRA DE MUNIESA
RAQUEL VIÑAL LÓPEZ	CRA DE MUNIESA
YOLANDA PALOMO IBÁÑEZ	CRA MAESTRAZGO GÚDAR
PILAR GÓMEZ RUIZ	EOEP DE CANTAVIEJA
INMACULADA MACHUCA CABALLERO	EOEP DE CANTAVIEJA
MIRIAM GARCÍA LABENA	EOEP DE UTRILLAS
EDNA PEREZ ESTEBAN	EOEP DE UTRILLAS
ASUN ALONSO SANZ	IES FERNANDO LÁZARO CARRETER
SERGIO CANTON TOBAJAS	IES FERNANDO LÁZARO CARRETER
NOELIA CARRASCO ORNAQUE	IES FERNANDO LÁZARO CARRETER
MARÍA JOSEFA ESCOBEDO CAMACHO	IES FERNANDO LÁZARO CARRETER
M <sup>a</sup> CARMEN ESCRICHE BALFAGÓN	IES FERNANDO LÁZARO CARRETER
SANDRA FERRAZ GARCÍA	IES FERNANDO LÁZARO CARRETER
DAVID GIRALDO RUBIO	IES FERNANDO LÁZARO CARRETER
MARTA PAYA SASTRE	IES FERNANDO LÁZARO CARRETER
ANTONIA PEREZ ASENSIO	IES FERNANDO LÁZARO CARRETER
ANA MARÍA POLO RAMO	CRA SOMONTANO-BAJO ARAGÓN
MARÍA CRISTINA ROQUETA FÉLEZ	CEE GLORIA FUERTES
<b>RESERVA</b>	
DOLORES ORIOL VALLES	CEE GLORIA FUERTES
SILVIA BLASCO CASORRÁN CARMEN	CEE GLORIA FUERTES
RAQUEL ZAPATA MALLEN	CEE GLORIA FUERTES